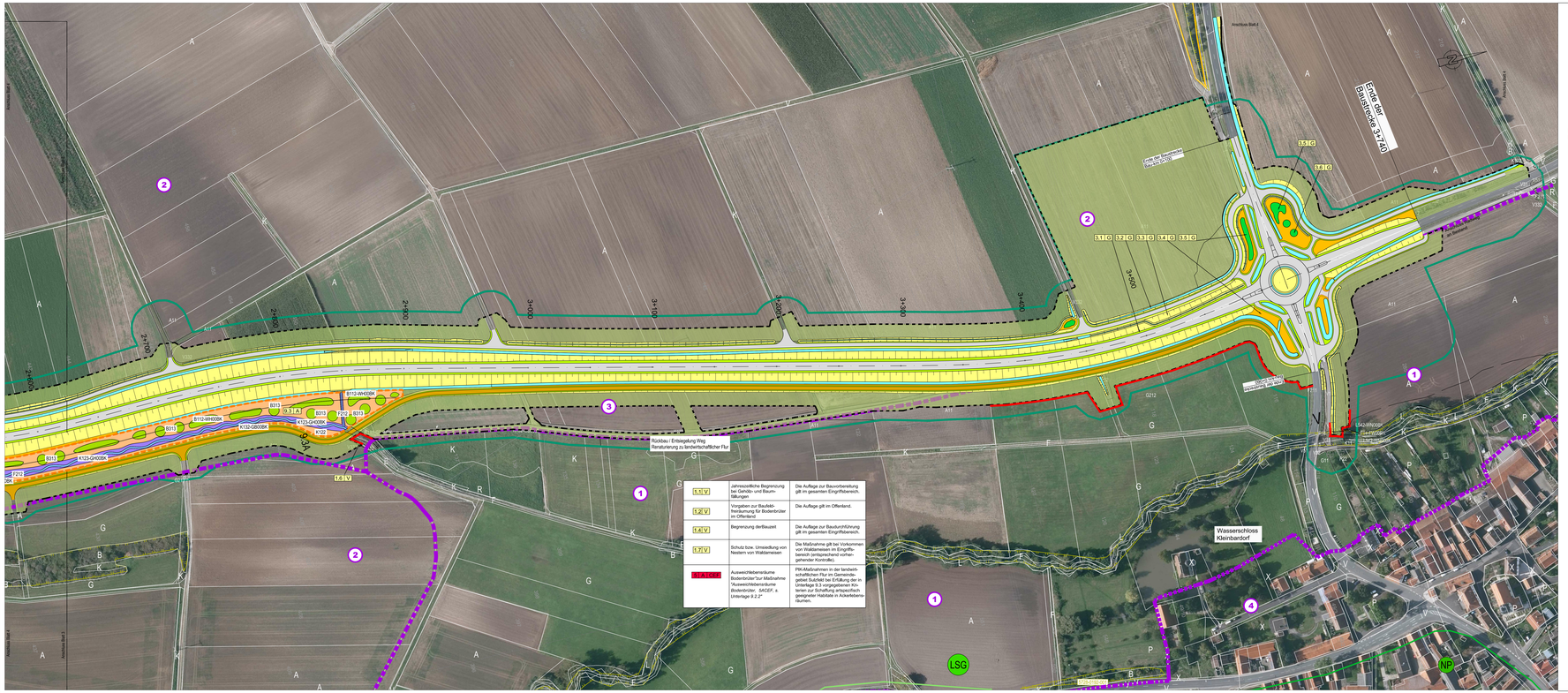
Anschluß Bahn
Anschluß Bahn
Ende der Baustrecke 3+740
Ende der Baustrecke 2+270
3.3 G
3.1 G
3.2 G
3.3 G
3.4 G
3.5 G
3.6 G
Anschluß Bahn
Anschluß Bahn
Anschluß Bahn